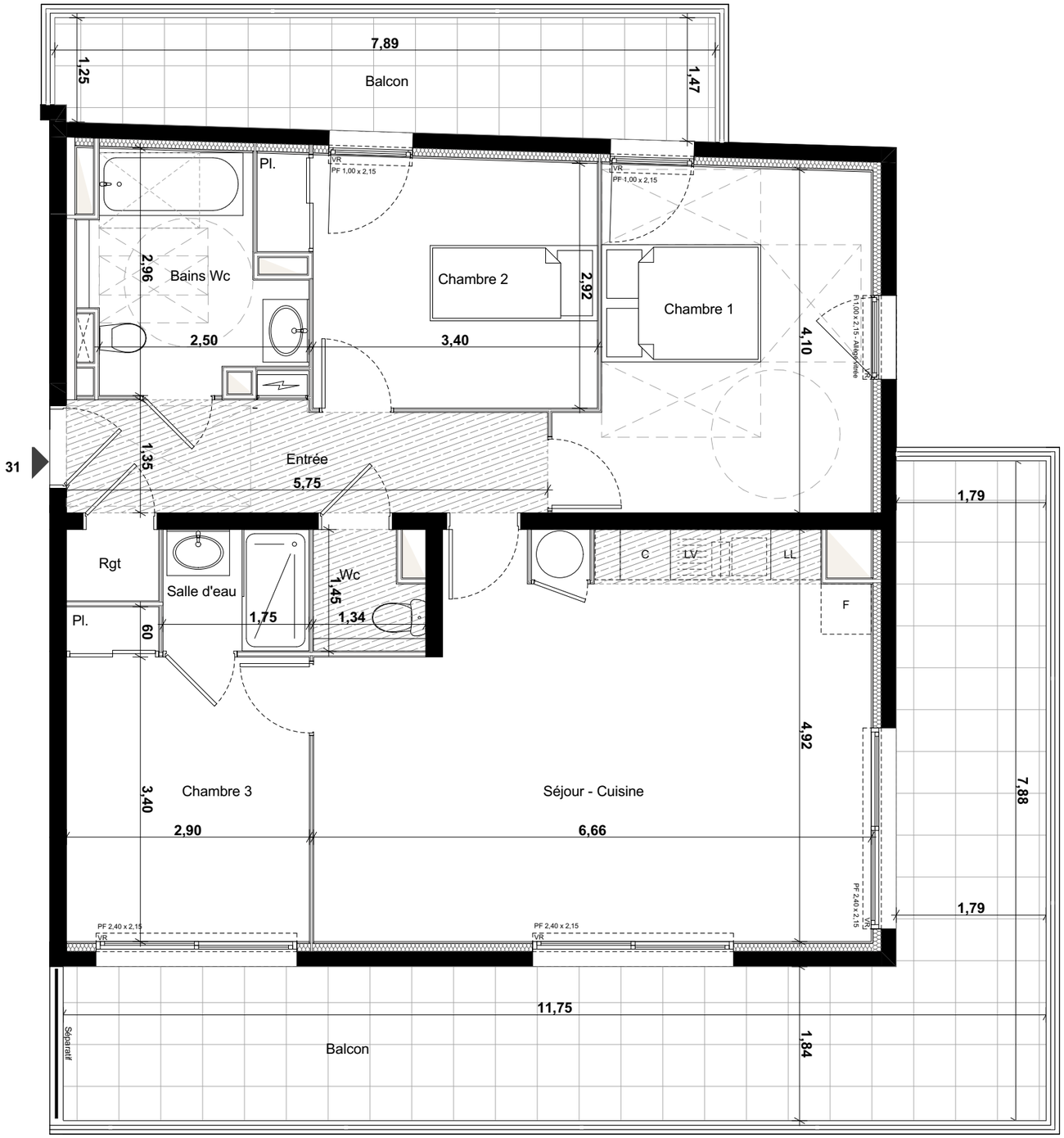

0 1 2

NOTA :

Ce plan est établi a titre provisoire, sur la base des plans de Permis de Construire. Des modifications sont susceptibles d'être apportées à ce plan en fonction des nécessités techniques de la réalisation, tant en ce qui concerne les dimensions libres que l'équipement. Les dimensions, hauteurs, largeurs, surfaces sont approximatives et sont soumises aux tolérances dimensionnelles réglementaires. Les retombées, soffites, faux-plafonds sont susceptibles d'évoluer en nombre, dimension et localisation. L'aménagement intérieur est donné à titre indicatif.

eleis PROMOTION — L'essentiel **c'est vous** depuis 40 ans.

Villa Angèle

7 Avenue MASSENET
06800 CAGNES sur MER

Plan de repérage

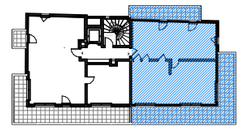

Avenue Massenet

NIVEAU	TYPE	LOT
R+3	4 pièces	31

SURFACES	
Entrée	7,30 m²
Séjour - Cuisine	29,55 m²
Chambre 1	13,95 m²
Chambre 2	10,85 m²
Chambre 3	10,55 m²
Bains	6,20 m²
Wc	1,70 m²
Salle d'eau	2,50 m²
Rangement	0,95 m²
Total Habitable	83,55 m²
Balcon séjour	32,40 m²
Balcon chambres	10,70 m²

Gravillons
Faux plafond
Garde-corps vitré

DP ARCHITECTURE

21/07/2020